VOLPE FILIPPO
ORDINE DEGLI INGEGNERI DELLA PROVINCIA DI PIACENZA/80011930333
Ingegnere
30.05.2017 17:40:25 CEST

Planimetria nodi [11], [12], [13]

WBS-1.2 RG [11], [12], [13]

Fuori scala

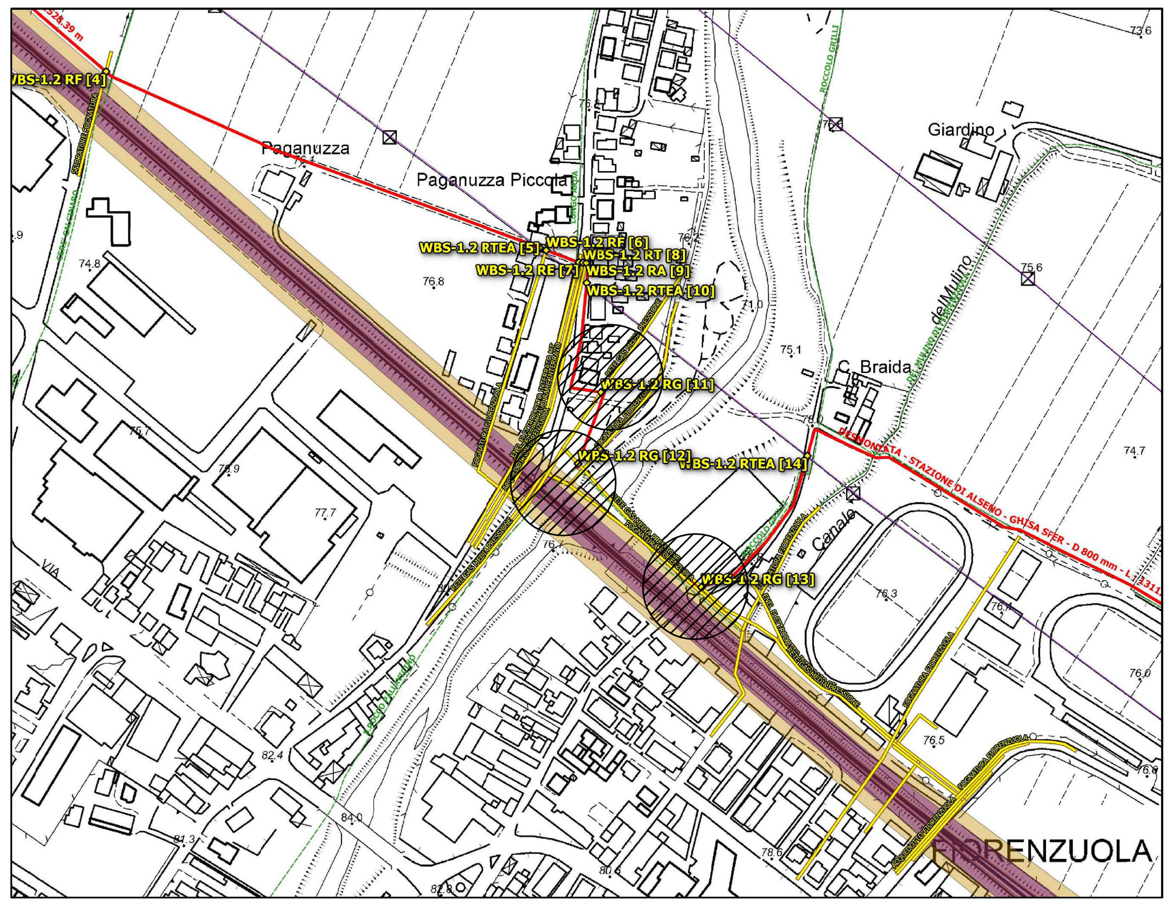

WBS-1.2 RG [11], [12], [13]

Gasdotto 2i rete gas

Scala 1:50

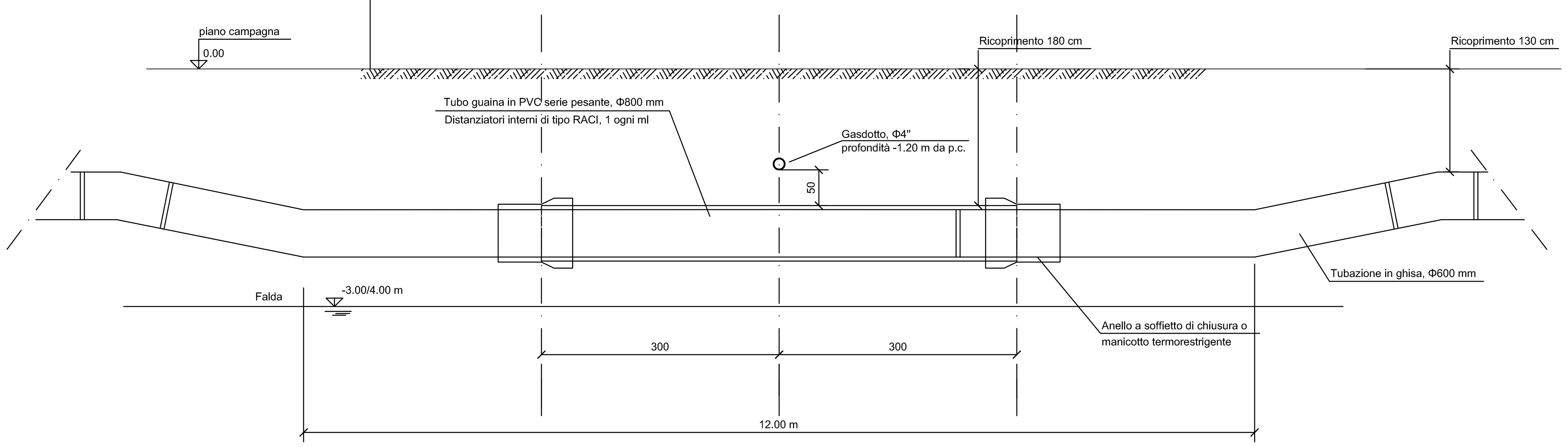

Planimetria nodi [30]

WBS-1.2 RG [30]

Fuori scala

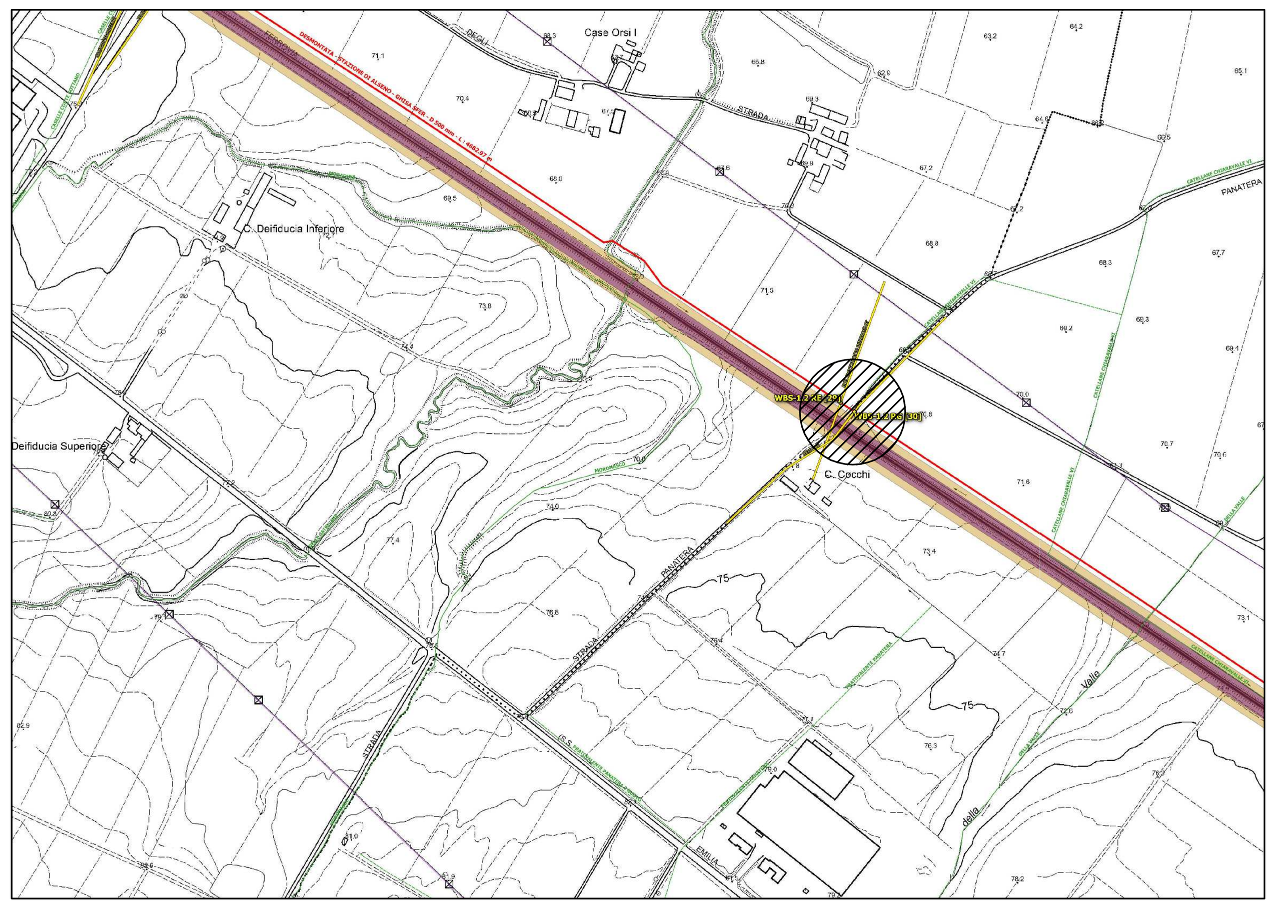

WBS-1.2 RG [30]

Gasdotto Società Impianti Metano

Scala 1:50

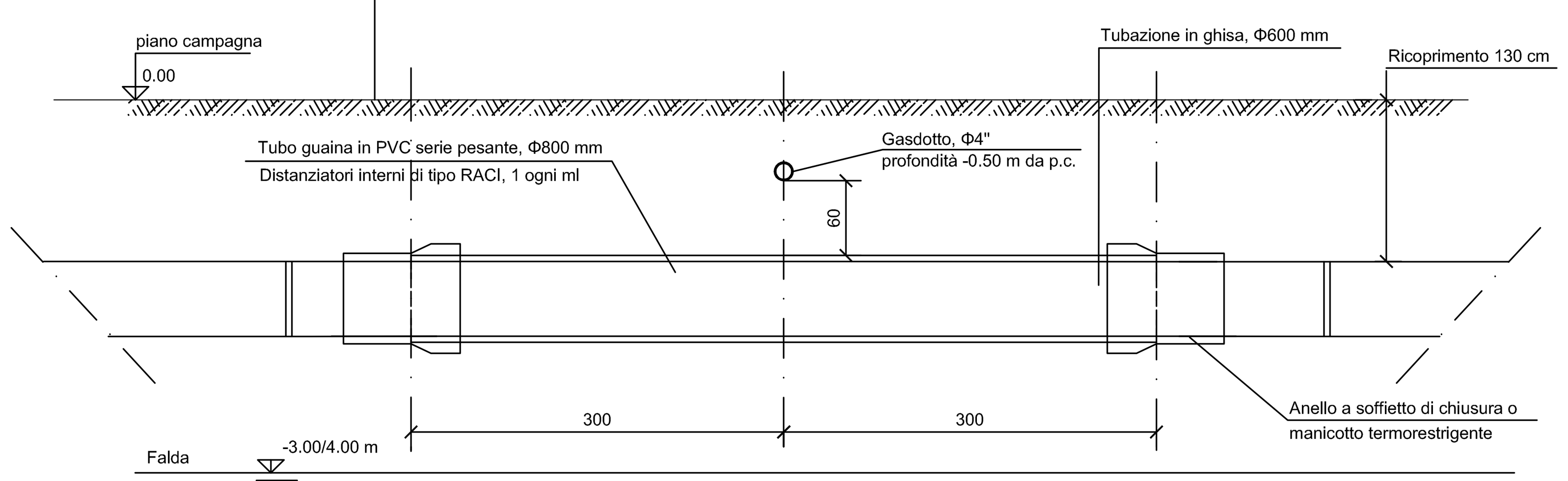

CONSORZIO DI BONIFICA DI PIACENZA

Sede legale: 29122 Piacenza – strada Val Nure, 3 – tel. 0523 464811 – fax 0523 464800 – C.F. 91096830335
info@cbpiacenza.it – www.cbpiacenza.it
e-mail certificata: cbpiacenza@pec.it

Titolo del programma:
PROGRAMMA SVILUPPO RURALE NAZIONALE PSRN 2014-2020
MISURA 4 - Investimenti in immobilizzazioni materiali
SOTTOMISURA 4.3 - Investimenti in infrastrutture per lo sviluppo l'ammodernamento e l'adeguamento dell'agricoltura e della silvicoltura, compresi l'accesso ai terreni agricoli e forestali, la ricomposizione e il miglioramento fondiario, l'approvvigionamento e il risparmio di energia e risorse idriche
TIPOLOGIA DI OPERAZIONE 4.3.1 - Investimenti in infrastrutture irrigue

Titolo progetto:
SCHEMA IRRIGUO ARDA NEL CONTESTO DEL DISTRETTO IDROGRAFICO DEL FIUME PO: MIGLIORAMENTO DEL SISTEMA DI ADDUZIONE E DISTRIBUZIONE PER IL RISPARMIO IDRICO E PER L'EFFICIENTAMENTO DELL'USO DELLA RISORSA A FINI AGRICOLI

Localizzazione: Comuni di Cadeo, Fiorenzuola d'Arda, Alseno, Carpaneto Piacentino, Castell'Arquato – Provincia di Piacenza – Regione Emilia Romagna

Importo complessivo: € 20.000.000,00

PROGETTO ESECUTIVO

CUP: **G11E17000070005**

Attività	Soggetto	Ente/Oe
PROGETTAZIONE		
Coordinatore della progettazione:	ing. Filippo Volpe	CBPC
GRUPPO DI PROGETTAZIONE		
Progetto geotecnico strutturale:	ing. Chiara Celada	CBPC
Progetto idraulico:	ing. Francesco Mantese	CBPC
Progetto idraulico:	ing. Debora Siviero	CBPC
Collaborazione progetto idraulico:	ing. Andrea Terret	CBPC
Stime analitiche costi costruzione:	geom. Gabriele Croci	CBPC
CONSULENZE SPECIALISTICHE		
Archeologica:	dr. archeol. Barbara Sassi	Archeosistemi Soc. Coop.
Geologica:	dr. geol. Fabio Picinotti	Studio tecnico
Agronomica:	dr. agron. Lorenzo Casalini	Studio tecnico
Topografica:	geom. Marcello Bianchi	Studio tecnico
Sicurezza:	arch. Marco Galli	Studio tecnico
SWOT e Analisi economiche:	dr. Luca Quintavalla	Eurofin S.r.l.
Studio fattibilità ambientale:	ing. Giacomo Galimberti	Studio tecnico

Redatto da:

Data:

Verificato da:

Firmato digitalmente da PIERANGELO CARBONE
O = ORDINE DEGLI ARCHITETTI DI PIACENZA
SerialNumber = IT:CRBPNG62P10G535Q

Data:

Titolo Elaborato:
Interferenze con servizi in linea

ATTRAVERSAMENTI GASDOTTI
CONDOTTA DESMONTATA – STAZIONE ALSENO

Azione: d)

Codice: **psrn17-cbpc-arda**

File: server/progettazione/psrn17/pe/n.elab.

LIVELLO PROGET:	WBS:	DOC:	PROGR:	TAV:	SCALA:	REV:	DATA:
ES	**1.2**	**D**	**2**	**1**	**1:50**	**0**	22-5-2017

Revisione:	Descrizione:	Redatto:	Data:	Verificato:	Data:	Approvato:	Data:
D							
C							
B							
A	EMISSIONE	F. Volpe	22-5-2017	P. Carbone	23-5-2017		